

Ing. Michal Kešner

Poradenská a konzultační činnost, zpracování odborných studií a posudků
Oceňování majetku pro věci movité

ODBORNÝ POSUDEK

stanovení výše tržní ceny/hodnoty majetku - vozidla
Škoda Octavia Combi 1.4 TSI G-Tec Ambition rz 5AB 0394

Spisová značka : 150/25
Počet vyhotovení : 2
Počet listů : 9 + přílohy
Počet příloh : 3 (22 listů)

Ing. Michal Kešner
Větrná 34
321 00 Plzeň – Litice

IČ : 68814739
E-mail : mkesner@volny.cz
č.ú. : 325697897/0300

Posudek vyžádán : **Vojenské lesy a statky ČR, s.p.**
Pod Juliskou 1621/5
160 00 Praha 6
IČ : 00000205

Žádost Č.j. : osobně oprávněná osoba
na základě celoroční objednávky pro rok 2025

Lesingová smlouva č. : není

Posudek vypracoval : Ing. Michal Kešner
Větrná 34
321 00 Plzeň - Litice

Doba ke které je cena/hodnota : datum prohlídky, 11.09.2025
vozidla stanovená

Zadání odborného posudku :

Stanovit výši tržní hodnoty (ceny) vozidla za účelem jeho vyřazení z účetní evidence firmy a následného prodeje.

Účel odborného posudku :

Účelem zpracování ze strany zadavatele je získání podkladu pro ochodní jednání se zájemci o předmět posouzení, kteří budou reagovat na následnou inzertní nabídku zveřejněnou zadavatelem.

Využité podklady : kopie osvědčení o registraci č. UG 698346
amortizační stupnice metodiky znaleckého standardu I/2022
sdělení zadavatele k provozu vozidla
ceník/konfigurator autorizovaného prodejce/importéra
server znalci.tipcars s oprávněným přístupem zpracovatele
archív znalce včetně specializovaných internetových serverů

1. NÁLEZ

1. 1 Identifikace vozidla

Značka a typ vozidla	:	Škoda Octavia Combi 1.4 TSI G-TEC Ambition
Druh vozidla	:	OA-M1-KO
Osvědčení o TP platné do	:	10.2025 (před nabídkou bude absolvována)
Výrobní číslo vozidla / rok pořízení	:	TMBJM7NE0G0096826 2015
VIN nebo v. č. karos. / rok pořízení	:	TMBJM7NE0G0096826 2015
Druh karoserie / barva	:	kombi hnědá metalíza
Výrobní číslo motoru / rok pořízení	:	nevidováno, typ CPW 2015
Objem (cm ³) a druh, výkon motoru	:	1 395 /zážehový BA + CNG/ 81 kW
Druh a rozměr pneu prvomontáže	:	vpředu 205/55 R16 91H vzadu 205/55 R16 91H
Schválené změny proti původnímu typu dle technického průkazu	:	nezjištěny
Datum prvního uvedení do provozu	:	30.10.2015 v ČR
Datum uvedení do provozu v ČR	:	dtto
Vlastník vozidla	:	Vojenské lesy a statky ČR, s.p. Pod Juliskou 1621/5 160 00 Praha 6 IČ : 00000205
Počet předchozích držitelů	:	0
Stav počítáče ujetých kilometrů	:	233 627 km
Údaje o počtu ujetých kilometrů dle sdělení vlastníka	:	dtto km
Celkový proběh vozidla	:	odpovídá stavu ukazatele počtu ujetých kilometrů
Údaje na vozidle s údaji v dokumentaci (souhlasí - nesouhlasí)	:	běžnou vizuální prohlídkou ano

1. 2 . Údaje o opravách a poškození vozidla, opravách hlavních skupin a jejich eventuálních výměnách

- | | | |
|----------------------------|---|--------------------------------|
| a) podle záznamu v TP | : | neuvedeny |
| b) podle dokladu držitele | : | doklady k prováděnému servisu |
| c) podle sdělení držitele | : | funkční, odpovídá době provozu |

1. 3. Výbava vozidla - posouzení, zda odpovídá podle údajů výrobce pro uvedený typ:

Odpovídá - neodpovídá : ano

Neúplná - chybí : ne

Výbava modelu : model Ambition
výbava rozšířena o metalízu, vyhřívané trysky ostřikovačů, navigační systém Amundsen, bixenonové světlomety, paket Ambition+, dešťový a světelný senzor, systém Kessy

Mimořádná výbava : nehodnocena samostatně, zahrnuta ve výchozí ceně srovnatelného nástupnického modelu
(zahrnuta ve výchozí hodnotě)

1. 4. Technický stav vozidla zjištěn :

Technický stav vozidla zjištěn prohlídkou datum a místo	:	11.09.2025, v areálu zadavatele v Brně
Zkušební jízda dne	:	dtto
Vozidlo řídil	:	zpracovatel
Stav vozovky, atmosferické podmínky	:	mokro, cca 12 st. Celsia
Počet ujetých km při zkušební jízdě	:	cca 5 km

1. 5. Stabilita vozidla při jízdě

Stabilita vozidla - v přímé jízdě, v zatáčce : dobrá, uměrná době provozu a proběhu

Stabilita vozidla při brždění
provozní brzdou : dtto

1.6. Technický stav jednotlivých skupin vozidla

Vozidlo bylo zakoupeno v ČR jako továrně nové. K vozidlu je vedena servisní historie. Servis prováděn v autorizovaném a následně odborném servisu.

Celkový proběh vozidla je věrohodně doložen a celková míra opotřebení koresponduje s proběhem, resp. charakterem provozu. Vozidlo provozováno jako referentské v souladu s předmětem činnosti zadavatele.

Před zveřejněním nabídky k prodeji bude absolvována prohlídka ve stanici TK.

Motor, spojka	Odpovídá charakteru provozu a proběhu kilometrů. Před zahájením dalšího provozu doporučena kontrola systému CNG a provedení servisní prohlídky v předepsaném rozsahu Provedena výměna spojkové sady
Hodnocení technického stavu	bez srážek a přirážek
Převodovka	Odpovídá charakteru provozu a proběhu kilometrů. Doporučena výměna olejové náplně
Hodnocení technického stavu	bez srážek a přirážek
Přední náprava a mechanismus řízení	Odpovídá charakteru provozu a proběhu kilometrů.
Hodnocení technického stavu	bez srážek a přirážek
Zadní náprava	Odpovídá charakteru provozu a proběhu kilometrů. Doporučena výměna brzdových kotoučů a brzdových segmentů.
Hodnocení technického stavu	
Karoserie	Četné provozní otluky povrchových panelů karosérie, v minulosti opraveno po parkovacích škodách PZ bočnice - sedřená v lemu nadkolí - oprava laku PP dveře - zlomené v zadním dolním rohu - oprava + lak Kapota motoru - oprava otluků laku
Hodnocení technického stavu	-30%
Rám	samonosná karosérie
Hodnocení technického stavu	
Výbava karoserie	Skupina odpovídá době provozu a charakteru využití vozidla Přední a zadní nárazník - oprava + lak, kontrola uložení, přední naražený v lemu Levé vnější zrcátko včetně ukazatele směru - výměna Roleta zavazadelníku sedřená, poškozená přístrojová deska Čelní sklo - otluky od šterku Doporučena kontrola stavu nádrží na CNG. Čištění a údržba klimatizace
Hodnocení technického stavu	-40%

1.8. Pneumatiky

1.8.1. Hodnota výchozí pneumatik prvomontáže

počet ks	Rozměr pneumatiky	Cena pneu vč. DPH [1 ks]	Cena duše vč. DPH [1 ks]	Celkem [Kč]
4	225/45 R17 W	2 338,00 Kč	0,00 Kč	9 352,00
0		0,00 Kč	0,00 Kč	0,00
Hodnota výchozí pneumatik prvomontáže HN _{pp}				9 352,00

Jako pneumatiky prvomontáže jsou uvažovány pneumatiky zn. Continental ContiEcoContact

Ceník fy azpneu.cz.

1.8.2. Hodnota časová pneumatik vozidla

pneu	LP	PP	LZ	PZ	R
kusů	1	1	1	1	0
značka			Pirelli		
rozměr	225/45 R17 94 Y				
druh (originál/protektor)	originál	originál	originál	originál	
dezén			P7 Cinturato		
hodnota pneu [Kč]	2 343,00	2 343,00	2 343,00	2 343,00	0,00
hodnota duše [Kč]	0,00	0,00	0,00	0,00	0,00
hodnota výchozí pneu HN _{pp} [Kč]	2 343,00	2 343,00	2 343,00	2 343,00	0,00
Zbytková užitnost Zu _{pv} [%]	20%	20%	30%	30%	0%
Hodnota časová [Kč]	468,60	468,60	702,90	702,90	0,00
Hodnota časová pneumatik vozidla HC _{pv} vč. DPH v Kč					2 343,00

Ceník fy azpneu.cz.

1.9. Hodnota časová mimořádné výbavy

Druh, typ	Počet	Hodnota výchozí HN _{mv}	Doba provozu DP _{mv}	Stav při prohlídce PS _{mv}	Zbytková užitnost Zu _{mv}	Hodnota časová HC _{mv}
	(ks)	(Kč)	(rok)	(%)	(%)	(Kč)
sada pneu Triangle M+S	sada	16 000,00	0,00	funkční	40,00	6 400
s ALU disky		0,00	0,00	funkční	0,00	0
205/55 R16		0,00	0,00	funkční	0,00	0
		0,00	0,00	funkční	0,00	0
		0,00	0,00	funkční	0,00	0
		0,00	0,00	funkční	0,00	0
Hodnota časová mimořádné výbavy celkem Kč vč. DPH					HC _{mv}	6 400

Poznámka : dle ceníku azpne.cz

POSUDEK

2. Stanovení tržní hodnoty (ceny) vozidla

2.1 Základní amortizace

2.1.1 Zbytková užitnost redukováného vozidla

2.1.1. Základní amortizace

	DP (roků)	ZAD %	PKM km	ZAP %	ZA %
Vozidlo jako celek	10	78,00	233 627	82,09	80,05

Vozidlo zařazeno do kategorie C

DP - doba provozu

ZAD - základní procentuální srážka za dobu provozu

PKM - počet ujetých km

ZAP - základní procentuální srážka za počet ujetých km

ZA - základní amortizace

Zbytková užitnost v souladu s doporučenou metodikou uvažována dle skutečného stavu ve výši 20 %

2.1.2 Zbytková užitnost redukováného vozidla

	VU _s	ZAs	PS _s	ZU _s	PD _s	PZU _s
Skupina	%	%	± %	%	%	%
Motor + spojka	100	80,00	0,00	20,00	20	4,00
Převodovka, rozvodovka,	100	80,00	0,00	20,00	10	2,00
Zadní náprava	100	80,00	0,00	20,00	4	0,80
Přední náprava	100	80,00	0,00	20,00	11	2,20
Karoserie	100	80,00	0,00	20,00	25	5,00
Rám	0	0,00	0,00	0,00	0	0,00
Výbava	100	80,00	0,00	20,00	30	6,00
Zbytková užitnost redukováného vozidla					ZU _{rv} =	20,00

Poznámka : Stav skupin oproti etalonu zohledněn v určení výše přírážky, srážky.

VU_s - výchozí užitnost

ZAs - základní amortizace

PS_s - přírážka, srážka

ZUs - zbytková užitnost

PD_s - poměrný díl

PZUs - poměrná zbytková užitnost

2.2 Hodnota výchozí vozidla HN_v

Hodnota výchozí vozidla HN_v vč. DPH v Kč 741 855

Zdůvodnění : srovnatelná výchozí cena dle posledního nástupnického modelu se zahrnutím příplatkové výbavy a DPH 21 %, dle ceníku výrobce činí 780 900,- Kč
V důsledku inovace a standardu výbavy uplatněn koeficient technické úrovně 0,95

2.3 Hodnota časová vozidla

Hodnota výchozí vozidla vč. DPH	HN_v	741 855	Kč
Hodnota výchozí pneumatik prvomontáže	HN_{pp}	-	9 352,00 Kč
Hodnota výchozí redukovaného vozidla	HN_{rv}	732 503	Kč
Zbytková užitnost redukovaného vozidla	ZU_{rv}	20,00	%
Hodnota časová redukovaného vozidla	$HČ_{rv}$	146 501	Kč
Hodnota časová pneumatik vozidla	$HČ_{pv}$	2 343	Kč
Hodnota časová mimořádné výbavy	$HČ_{mv}$	6 400	Kč
Hodnota časová vozidla s DPH	$HČ_v$	155 244	Kč

2.4 Hodnota tržní vozidla

Koeficient prodejnosti vozidla $KP = 0,75$

Zdůvodnění : Pro zjištění koeficientu prodejnosti posuzovaného vozidla byly zjišťovány prodejní ceny vozidel srovnatelné typu v inzerci tuzemských autobazarů. Použita byla databáze systému CebiCat GT, TIPCARs a TEAS. Vzhledem k typovému provedení oceňovaného vozidla bylo zjištěno 13 ks základními parametry plně srovnatelných vozidel na trhu ojetých vozidel. V daném případě nelze stanovit obvyklou cenu dle vyhlášky č. 441/2013 Sb ve znění účinném k 1.1.2022, neboť není k dispozici potřebný počet nejméně 3 realizovaných předmětů ocenění ve stejné nebo srovnatelné kvalitě, současně objektivně nelze technicky stanovit kvalitu vozidel bez jejich prohlídky a vyhodnocení k nim shromážděné dokumentace. Předmětné vozidlo bylo provozováno v režimu odpovídajícím zaměření provozovatele.

Koeficient byl stanoven porovnáním s dostupnými vozidly v kategorii a se zohledněním stavu předmětného vozidla. Cena reflektuje pokles popularity vozidel na CNG v důsledku servisních nákladů a ukončení produkce modelu ze strany automobilky

Tržní hodnota (cena) vozidla	HT_v	=	$KP1 \times HČ_v$	Kč
vč. DPH			0,75	155 244
Tržní hodnota (cena) vozidla po zaokrouhlení				116 000

slovy vč. DPH stošestnáctisíckorunčeských

Pozn. : střední dosažitelná hodnota platná pro koncového zákazníka. V případě prodeje výkupem specializovaným obchodníkem je z důvodu převzetí záruk a rizik dosažitelná hodnota nižší až o 15 % (obvyklá hodnota uvažovaná společností Eurotax)

3.0 Závěr - odpovědi na otázky

Výše tržní ceny/hodnoty movitého majetku tvořeného vozidlem Škoda Octavia Combi 1.4 TSI G-TEC Ambition, rz 5AB 0394 stanoven odborným posudkem k datu prohlídky dne 11.09.2025 činí ve střední dosažitelné hodnotě u koncového zákazníka 116 000,- Kč vč. DPH.

slovy vč. DPH

stošestnácttisíckorunčeských

Pozn. : střední dosažitelná hodnota platná pro koncového zákazníka. V případě prodeje výkupem specializovaným obchodníkem je z důvodu převzetí záruk a rizik dosažitelná hodnota nižší až o 15 % (obvyklá hodnota uvažovaná společností Eurotax)

Přílohy :

kopie osvědčení o registraci vozidla č. UG 698346, doklad k opravě

podklad k výchozí ceně továrně nového vozidla a tržní hodnotě/ceně ojetého vozidla, identifikace dle VIN

fotodokumentace z prohlídky

Doložka dle procesních předpisů :

Odborný posudek jsem podal na základě živnostenského oprávnění v oboru poradenská a konzultační činnost, zpracování odborných studií a posudků, resp. živnostenského oprávnění pro oceňování majetku pro věci movité uděleného Živnostenským úřadem Magistrátu města Plzně, Tylova 36, 306 32 Plzeň, sp. Zn. SZ MMP/23598/21. Odborný posudek je zpracovatelem evidován pod sp.zn. 150/25.

V Plzni dne : 17.09.2025

Podpis a otisk razítka :



A handwritten signature in blue ink, appearing to be "K. Kešner", written over the stamp.

Příloha č. 1:

- kopie osvědčení o registraci vozidla č. UG 698346
- kopie dokladu k provedené výměně spojkové sady



EVROPSKÉ SPOLEČENSTVÍ OSVĚDČENÍ O REGISTRACI VOZIDLA. ČÁST II. (TECHNICKÝ PRŮKAZ)

ČESKÁ REPUBLIKA



Permiso de circulación. Parte II.
Registreringsattest. Del II.
Zulassungsbewilligung. Teil II.
Registracijas apliecība. II. daļa.
Αδειά κυκλοφορίας. Μέρος II.
Registration certificate. Part II.

Certificat d'immatriculation. Partie II.
Carta di circolazione. Parte II.
Registrācijas apliecība. II. daļa.
Registrācijas liudijums. II. daļa.
Certificat la Registraczi. I-II. Parte.
Kantekenbewijs. Deel II.

Dovód Registracyjny. Część II.
Certificado de matrícula. Parte II.
Osvědčení o evidenci. Část II.
Prometno dovoljenje. Del II.
Rekisteritodistus. Osa II.
Registreringsbeviset. Del II.

UG 698346

ZÁKLADNÍ ÚDAJE O REGISTRACI

B. Datum první registrace vozidla: 30.10.2015

Datum první registrace vozidla v ČR: 30.10.2015

A. Registrační značka vozidla

5AB0394

A. Registrační značka vozidla

C.2.1. a C.2.2. Vlastník (příjmení a jméno nebo obchodní jméno)
VOJENSKÉ LESY A STATKY ČR, S.P.

RČAC 00000205

C.2.1. a C.2.2. Vlastník (příjmení a jméno nebo obchodní jméno)

RČAC

C.2.3. Místo trvalého nebo povoleného pobytu/vozidla

POD JULISKOU 1621/5, PRAHA, DEJVICE, 160 00

C.2.3. Místo trvalého nebo povoleného pobytu/vozidla

C.1.1. a C.1.2. Provozovatel (příjmení a jméno nebo obchodní jméno)

RČAC

C.1.1. a C.1.2. Provozovatel (příjmení a jméno nebo obchodní jméno)

RČAC

C.1.3. Místo trvalého nebo povoleného pobytu/vozidla

PRAHA HLAVNÍ MĚSTO

dne 30.10.2015

Podpis

C.1.3. Místo trvalého nebo povoleného pobytu/vozidla

V

dne

Podpis

Vozidlo převedeno - odhlášeno (na koho, kam)

Vozidlo převedeno - odhlášeno (na koho, kam)

V

dne

Podpis

V

dne

Podpis

A. Registrační značka vozidla

A. Registrační značka vozidla

C.2.1. a C.2.2. Vlastník (příjmení a jméno nebo obchodní jméno)

RČAC

C.2.1. a C.2.2. Vlastník (příjmení a jméno nebo obchodní jméno)

RČAC

C.2.3. Místo trvalého nebo povoleného pobytu/vozidla

C.1.1. a C.1.2. Provozovatel (příjmení a jméno nebo obchodní jméno)

RČAC

C.1.1. a C.1.2. Provozovatel (příjmení a jméno nebo obchodní jméno)

RČAC

C.1.3. Místo trvalého nebo povoleného pobytu/vozidla

V

dne

Podpis

V

dne

Podpis

Vozidlo převedeno - odhlášeno (na koho, kam)

Vozidlo převedeno - odhlášeno (na koho, kam)

V

dne

Podpis

V

dne

Podpis

ÚŘEDNÍ ZAZNAMY

30.10.2015 NOVÉ VOZIDLO ORV UAP463581

dne	Podpis	dne	Podpis
A. Registrační značka vozidla		A. Registrační značka vozidla	
C.2.1. a C.2.2. Vlastník (příjmení a jméno nebo obchodní jméno)		C.2.1. a C.2.2. Vlastník (příjmení a jméno nebo obchodní jméno)	
RČČČ		RČČČ	
C.2.3. Místo trvalého nebo povoleného pobytu/sídla		C.2.3. Místo trvalého nebo povoleného pobytu/sídla	
C.1.1. a C.1.2. Provozovatel (příjmení a jméno nebo obchodní jméno)		C.1.1. a C.1.2. Provozovatel (příjmení a jméno nebo obchodní jméno)	
RČČČ		RČČČ	
C.1.3. Místo trvalého nebo povoleného pobytu/sídla		C.1.3. Místo trvalého nebo povoleného pobytu/sídla	
V	Podpis	V	Podpis
dne		dne	
Vozidlo převedeno – odhlášeno (na koho, kam)		Vozidlo převedeno – odhlášeno (na koho, kam)	
V	Podpis	V	Podpis
dne		dne	

ÚŘEDNÍ ZÁZNAMY
30.10.2015 NOVÉ VOZIDLO ORV UAP463581

POUČENÍ

1. Osvědčení o registraci je veřejná listina.
2. Osvědčení o registraci musí být bezpodmínečně uloženo. Ztrátu nebo zničení osvědčení o registraci je jeho držitel povinen hlásit ihned veřejnému orgánu státní správy.
3. Zápis do osvědčení o registraci má provádět jen oprávněná osoba.
4. Osvědčení o registraci ve předváděcí příručce orgánů při provádění zákonů ve vztahu k vozidlu nese na jejich výzvu.

OSVĚDČENÍ O TECHNICKÉ ZPŮSOBILOSTI VOZIDLA

Platí do: 30-10-2019	Platí do: 26.10.2023	Platí do: 26.10.2021	Platí do: 26.10.2021
Tech. protokol provedení: 30-10-2015	Tech. protokol provedení: 26.10.2021	Tech. protokol provedení: 26.10.2021	Tech. protokol provedení: 26.10.2021
dne: 30-10-2015	dne: 26.10.2021	dne: 26.10.2021	dne: 26.10.2021
C. protokol: 30-10-2015	C. protokol: 26-10-2021	C. protokol: 26-10-2021	C. protokol: 26-10-2021
Platí do: 29.10.2021	Platí do: 19-10-2025	Platí do: 19-10-2025	Platí do: 19-10-2025
Tech. protokol provedení: 29.10.2019	Tech. protokol provedení: 19-10-2023	Tech. protokol provedení: 19-10-2023	Tech. protokol provedení: 19-10-2023
dne: 29.10.2019	dne: 19-10-2023	dne: 19-10-2023	dne: 19-10-2023
C. protokol: 19-10-2019	C. protokol: 23-10-2023	C. protokol: 23-10-2023	C. protokol: 23-10-2023
Platí do: 29.10.2021	Platí do: 19-10-2025	Platí do: 19-10-2025	Platí do: 19-10-2025
Tech. protokol provedení: 29.10.2019	Tech. protokol provedení: 19-10-2023	Tech. protokol provedení: 19-10-2023	Tech. protokol provedení: 19-10-2023
dne: 29.10.2019	dne: 19-10-2023	dne: 19-10-2023	dne: 19-10-2023
C. protokol: 29-10-2019	C. protokol: 23-10-2023	C. protokol: 23-10-2023	C. protokol: 23-10-2023

TECHNICKÝ POPIS VOZIDLA		ZMĚNA
ZTP č.	8320-478-15	ES č.: e11*2007/46*0243
1. Druh vozidla	OSOBNÍ AUTOMOBIL	
2.	AC KOMBI	
3. Kategorie vozidla (zkratka)	M1	
D.1. Technická značka	ŠKODA	
D.2. Typ	5E	Verze: ACCPWAX0 Verze: NFM6FM6AJ*
D.3. Očekávaný označení	OCTAVIA	
E. Identifikační číslo vozidla (VIN)	TMBJM7NEOG0096826	
3. Výrobce vozidla	ŠKODA AUTO A.S., MLADÁ BOLESLAV, ČR	
4. Výrobce	VOLKSWAGEN AG	
5. Typ	CPW	P3 Palivo: BA + CNG
P2. Max. výkon (kW) / P.3.4. (km/h)	81.00/6 000	P1. Zdrav. číslo (km/h): 1 395
V9. Předpis EHK ODN 2		Směrnice EHS/EB č.: 136/2014W
V8. Konformní souborní absorpce (m)		V7. CO ₂ (g/km): 164/104/126
6. Výrobce		
7. Druh (typ)		
8. Výrobce čísla (název, kabiny)		
9. Barva	HNĚDA	
10. Počet míst - evakua	5	S.1 - k sezení: 5 S.2 - k stání: 0 9 - úželek
11. Maximální zatížení střechy (kg)		11. Ověrný číselný (m)
12. Celková (mm) - délka	4 659	13 - šířka: 1 814 14 - výška: 1 465
M. Rozvor (mm)	2 676	
16. Rozměry ložné plochy (mm) - délka		16 - šířka:
G. Prázdná hmotnost (kg)	1 416	
F1. Největší technicky přípustná / F2. povolená hmotnost (kg)	1 865/1 865	
N. Největší technicky přípustná/povolená hmotnost na nápravu (kg) N.3/N.2; N.3; N.4	840/840; 1 050/1 050	
17. Největší ověřené statické zatížení spojovacího zařízení (závěs/obnos) (kg)	Z 56	
O.1. Největší technicky přípustná/povolená hmotnost přípojného vozidla (kg) - brzdného	1 400/1 400	
O.2. - nabídnutého	700/700	
18. Největší technicky přípustná / F3. povolená hmotnost jízdní soupravy (kg)	3 265/3 265	
19. Spojovací zařízení - druh a typ	TRIDA A50-X	
20. Počet náprav - z toho poháněných	2 - 1 PŘEDNÍ	
Kola a pneumatiky na nápravě (1-2-3-4-...) - rozměry/montáž (zvolená - [2])		
21. 1	6.5JX16 ET46; 205/55 R16 91V	
22. 2	6.5JX16 ET46; 205/55 R16 91V	
23. 3		
24. 4		
25. Nejvyšší rychlost (km/h)	193	
26. Brzdy (ANQ/RE) - provozní	ABS	parkovací - odlehčovací
U. Vnější tlak vozidla (dB (A)) U.1. statického / U.2. tl.(mm)	80/3 750	U.3. za jízdy: 73.0
27. Spotřeba paliva - měřidlo	136/2014W	28. při rychlosti (km/h)
29. 100 km	7.0 4.5 5.4	
30. Půdní výkon (kW/kg)		29. Retarder
31. Řazení převodovky (MAN/AUT)		30. Hydrophon
Další údaje viz část DALŠÍ ZÁZNAMY		

ZÁZNAM O SCHVÁLENÍ TECHNICKÉ ZPŮSOBILOSTI VOZIDLA

Níže podepsaný potvrzuje, že vozidlo (nástavba) byla schválena technická způsobilost k provozu na pozemních komunikacích, v případě, kdy je technický předpis vydaný na základě schválení technické způsobilosti jednotlivého vozidla, potvrzuje toto prohlášení výslovně správní a zápis z jednání. Pokud se jedná o typové schválení vozidla č. j. se neuplatňuje. U nástavby se v případě typového schválení nepoužije ani kritérium č. j. zrušeno ZTP.

SKODA



SKODA AUTO a.s.
293 01 Mladá Boleslav

06.10.2015

Vozidlo: č. j.

datum vystavení

Nástavba: č. j.

datum doplnění

Otisk razítka a podpis oprávněné osoby

Otisk razítka a podpis oprávněné osoby

Doklad o nabytí vozidla - záznam o celním projednání

otisk razítka podpis

DALŠÍ ZÁZNAMY

CO₂ plyn: 124/80/96 g/km

ROZCHOD: 1 533/1 505

#D.2: 5E; ACCPWAX0; NFM6FM6AJ009STML657

#V.9b: 136/2014W; EURO 6

#27a: plyn 6.9

#27b: plyn 4.5

18	Napětí technicky přípustná / F3 povolená hmotnost jízdní soupravy [kg]	3 203/3 203
19	Spojovací zařízení - druh a typ	TRÍDA A50-X
20	1. Počet náprav - z toho poháněných	2 - 1 PŘEDNÍ
21	Kola a pneumatiky na nápravě (1-2-3-4-...) - rozměry (montáž) (zdvížená = [2])	6.5JX16 ET46; 205/55 R16 91V
22	2.	6.5JX16 ET46; 205/55 R16 91V
23	3.	
24	4.	
25	T Nejvyšší rychlost [km/h]	193
26	Brzdy (ANG/NE) - provozní	ABS
27	U Vnější hluk vozidla [dB (A) 1.1 - stejného / U.2 ot./min]	80/3 750
28	Spotřeba paliva - metodika	136/2014W
29	26 - při rychlosti [km/h]	73.0
30	27 [l/100 km]	7.0 4.5 5.4
31	Q Poměr výkon/hmotnost [kW/kg]	29 Retardér
32	35 Řazení převodovky (MAN/AUT)	30. Hydropohon
33	Další údaje viz část DALŠÍ ZÁZNAMY	

ZÁZNAM O SCHVÁLENÍ TECHNICKÉ ZPŮSOBILOSTI VOZIDLA

Níže podepsaní potvrzují, že vozidlo (nástavbě) byla schválena technická způsobilost k provozu na pozemních komunikacích.
 (V případě, kdy je technický průkaz vydan na základě schválení technické způsobilosti jednotlivého vozidla, potvrzí ten příslušný orgán státní správy a zapíše
 č. j. rozhodnutí. Retardér se jedná o typové schválení vozidla č. j. se rozhoduje, u nástavby se v případě typového schválení napíše do kolony č. j. číslo ZTV)

Doklad o nabytí
 vozidla - záznam
 o celním
 projednání

SKODA



SKODA AUTO a.s.
 Export hotových vozů
 293 10 Mladá Boleslav

06.10.2015

Vozidlo: č. j.

datum vystavení

Otisk razítka a podpis oprávněné osoby

Nástavba: č. j.

datum doplnění

Otisk razítka a podpis oprávněné osoby

DALŠÍ ZÁZNAMY

CO2 plyn: 124/80/96 g/km
 ROZCHOD: 1 533/1 505
 #D.2: 5E; ACCPWAX0; NFM6FM6AJ009STML657
 #V.9b: 136/2014W; EURO 6
 #27a: plyn 6.9
 #27b: plyn 4.5
 #27c: plyn 5.4

Variabilní provedení vozidla:

#N: s přívěsem náprava 2: +41 kg
 #ROZCHOD: Náprava 2: max. 1517 mm
 Náprava 1: max. 1545 mm
 #20-21: 225/45 R17 91W 7Jx17 ET49;
 205/50 R17 89H M+S 6Jx17 ET48;
 205/50 R17 89H M+S 6Jx17 ET45;
 205/55 R16 91H M+S 6.5Jx16 ET46;
 205/55 R16 91H M+S 6Jx16 ET48
 #12: max 4781
 #13: max 1814
 #14: max 1495

Vozidlo plní požadavky zákona č. 56/2001 Sb.

DAŇOVÝ DOKLAD - FAKTURA

Č. 2025 032



IČ: 72464101

Mob: +420 731 184 037
Mail: mt.moto@seznam.cz
Web: mt-moto.webnode.cz

Objednávka číslo 60:66/2025/026
Konstantní symbol

Dodavatel (prodávající)
ATV-AUTO-MOTO servis
Milan Tesařík
Vidonín, 594 57
Peněžní ústav
Moneta Bank
Č.ú. 164165725/0600

Odběratel
(kupující)

IČ: 00000205

DIČ: CZ

Vojenské lesy a statky ČR s.p.
Pod Juliskou 1621/5
Praha 6
16000

Datum zdanitelného plnění
29.08.2025

Den vystavení daňového dokladu
29.08.2025

Den splatnosti
21.09.2025 Převodem

Pol. č. Označení dodávky

Cena

Škoda Octavia III SAB 0394

Spojková sada	14 260
Převodový olej	2 670
Spotř.mat	300
Práce	6 200

Celkem k úhradě: 23 430,00

Městský úřad Velké Meziříčí
Č.j. 46558/11/1847/L

Milan Tesařík
594 57 VIDONÍN
IČ: 724 64 101
Tel.: 731 184 037 MT motors

DOŠLO

29. 08. 2025

Vojenské lesy a statky ČR, s.p.
Správa ostravy a výzev
Svatoplukova 64
615 00 Brno -1-

272

Drapala

Příloha č. 2:

- Fotodokumentace z prohlídky





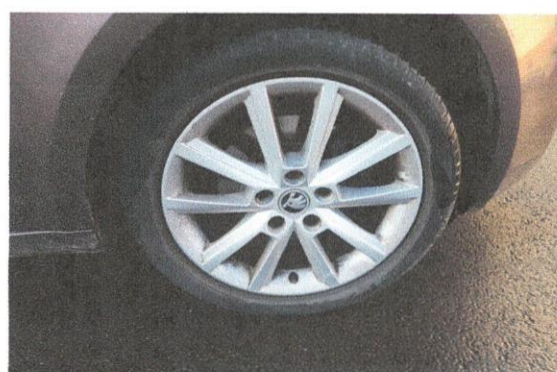

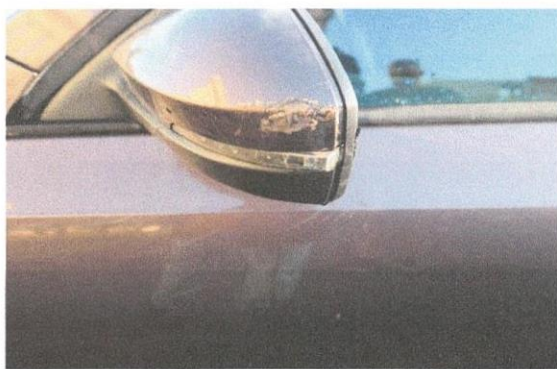

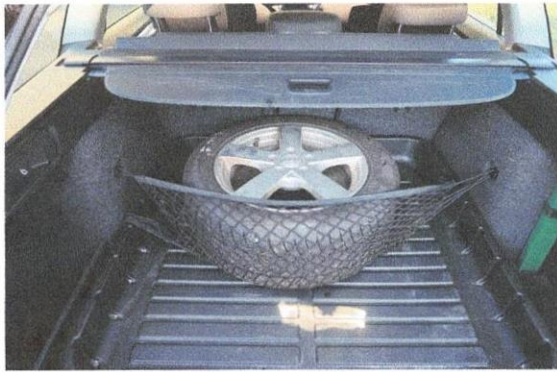

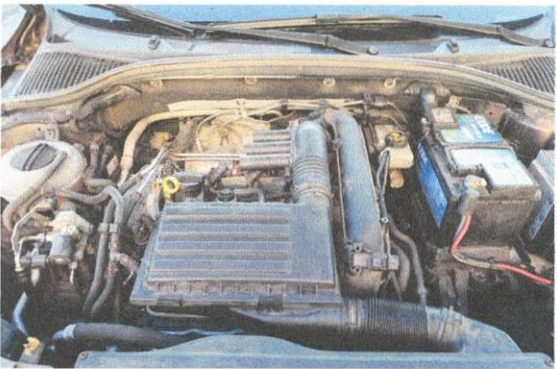
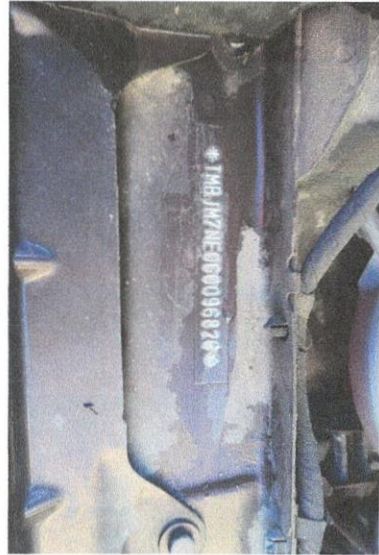
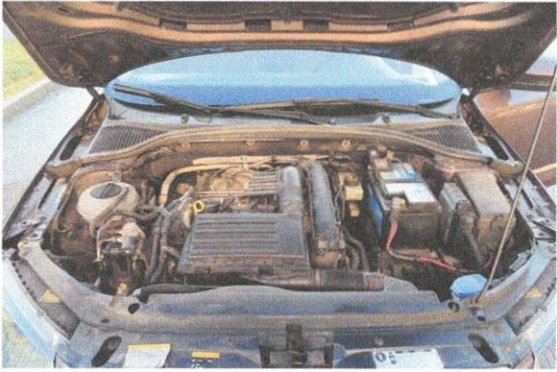

Příloha č. 3:

- Specifikace vozidla dle VIN
- Podklad k výchozí ceně vozidla – srovnatelná cena dle konfigurátoru výrobce
- Podklad k tržní ceně/hodnotě vozidla s využitím serveru znalci.tipcars s oprávněným přístupem zpracovatele

VIN	TMBJM7NE0G0096826
Registrační číslo	
koncová světla LED	I5
ostřikovače světlometů	I6
Leuchtweitenregulierung, autom/dynamisch mit Kurvenfahrlicht (AFS 1)	
airbag řidiče/spolujezdce	Q8
tlaková lahev na nahuštění pneu	U1
Podélné střešní nosiče černé	
parkovací lokátor vpředu/vzadu	M8
Stop&Start	M9
Sitzbezüge in Stoff	
Rücksitzbank ungeteilt, Lehne geteilt umlegbar mit Mittelarmlehne	
Zentralverriegelung "Keyless-Entry" ohne Safesicherung	
tónovaná skla	F4
Scheibenwischer-Intervallschaltung mit Licht/Regensensor	
6 stupňová mechanická převodovka	
tažné zařízení s odnímatelným čepem (originál)	L9
Drehstromgenerator 140 A	
Vyhřívání předních sedadel s oddělenou regulací	
SBBR-Leuchte mit Dioden (LED)	
Schalthebelknopf, Leder	
multifunkční volant chrom	K5
brzdy vzadu 272x10	Z3
Start-Stopp-System mit Rekuperation	
2-vrstvá metalíza - 2-vrstvá metalíza - topaz braun met (F8Z)	Y4
hillholder	Q3
hlavice řadicí páky kůže	K6
Madlo ruční brzdy z kůže	
rádio/navigace COLUMBUS	H5
xenonové světlomety dynamické s denními světlými LED	I2
dálkově ovládané centrální zamykání	G2
potahy látka Scout	J5
Tažné zařízení s odnímatelným čepem a zamykatelné	
Navigationsgerät-High	
sedadlo řidiče výškově nastavitelné	J8
Zadní stěrač s ostřikovačem a cyklovačem	
stěrače s dešťovým čidlem	I9
od 07/15	C1
7 J x 17 alu TERON	S7
přední sedadla s bederní opěrkou	X5
přední sedadla vyhřívána	J7
kombi	W5
podélné střešní nosiče	L6
3. opěrka hlavy vzadu	Q7
Leichtmetallräder 7J x 17	
Airbag řidiče/spolujezdce s kolenním; spolujezdce vypínatelný	
automatická klimatizace	F2
střední loketní opěrka vpředu	G5
Integrovaná mlhová světla	
8 reproduktorů	H8
kolenní airbag	V3
sedadlo spolujezdce výškově nastavitelné	J9
Injection 1,4ltr 81kw	
zadní stěrač	I8
alternátor 140 A	U3

zadní opěradlo dělené se střední loketní opěrkou	K2
Greenline	E3
páka ruční brzdy kůžě	K8
Loketní opěry	
Kotoučové brzdy vzadu (Geomet D)	
4-prvková náprava	
řízení Servotronic	P2
Bordcomputer "Colour"	
Elektrische Schnittstelle für externe Nutzung, AUX-IN, USB (iPod-fähig)	
multifunkční zobrazovač Colour	P8
Climatronic mit Stauluftregelung, FCKW-frei	
víceprvková náprava	Q2
Ostřikovače světlometů	
Bederní opěra v předních sedadlech, ručně seřiditelná	
Antenne für AM/FM Empfang, Diversity	
chlazená příruční schránka	L2
kontrola tlaku v pneumatikách	U6
Servotronic	
ovládání oken vpředu/vzadu elektr	G4
Gasentladungs-Scheinwerfer mit variabler Lichtverteilung	
Elektrické ovládání oken s pojistkou proti sevření	
Boční airbagy vpředu a hlavové airbagy	
trysky ostřikovačů skla vyhřívané	I7
Tempomat elektronický	
tempomat	Q9
boční airbagy vpředu s hlavovými airbagy	V4
anténa Diversity	L4
Reifendruckkontrolle	
Parkovací lokátor vpředu i vzadu	
Boční a zadní okna determální	
mlhovky s vestavěnými odbočovacími světly	I4
Sunset (zadní/boční okna vzadu zelená)	F7
Přední sklo determální	
6-stupňová	P4
Handschuhfach mit Kühlluftanschluss	
Variant/Avant	
8 reproduktorů (pasivní)	
Multifunktionslenkrad (Leder)	
Scheibenwaschdüsen beheizbar	
Pannen-Set	
Mechanické výškové seřizování obou předních sedaček	
Reifen 225/45 R17 91W Best- Rollwiderstandsoptimiert	
225/45 R 17 .. W	R4
3 Kopfstützen für Sitz hinten	
1395 ccm (1.4 ltr) 81kW (CNG)	N8
multimediální konektor	M3
Berganfahrassistent	

CENÍK ŠKODA OCTAVIA COMBI



ŠKODA
SIMPLY CLEVER



			Spotřeba [l/100km]	Emise CO ₂ [g/km]	ACTIVE	AMBITION	STYLE	SPORTLINE	SCOUT	RS	CHALLENGE PLUS
1,0 TSI 81 kW			5,2-5,7	117,9-130,0	559 900 Kč	624 900 Kč	679 900 Kč				
1,0 TSI 81 kW	DSG	e-TEC	5,1-5,7	116,4-128,9	619 900 Kč	674 900 Kč	729 900 Kč				
1,5 TGI 96 kW		G-TEC	5,6-6,0 m ³	100,4-106,4	619 900 Kč	684 900 Kč	739 900 Kč	829 900 Kč			
1,5 TGI 96 kW	DSG	G-TEC	5,8-6,2 m ³	104,4-110,7	679 900 Kč	734 900 Kč	789 900 Kč	879 900 Kč			
1,5 TSI 110 kW			5,5-6,0	124,5-136,2	609 900 Kč	674 900 Kč	729 900 Kč	819 900 Kč			
1,5 TSI 110 kW	DSG	e-TEC	5,4-5,9	121,5-133,6	669 900 Kč	724 900 Kč	779 900 Kč	869 900 Kč			
2,0 TSI 140 kW	DSG	4x4	7,0-7,4	159,9-168,4		824 900 Kč	879 900 Kč	969 900 Kč	924 900 Kč		
1,4 TSI 150 kW	DSG	iV	1,0-1,2	22,6-26,6		899 900 Kč	949 900 Kč				
2,0 TSI 180 kW			6,9-7,2	155,6-163,2						964 900 Kč	1 064 900 Kč
2,0 TSI 180 kW	DSG		6,9-7,2	155,9-163,3						1 014 900 Kč	1 114 900 Kč
1,4 TSI 180 kW	DSG	iV	1,2-1,3	27,1-29,6						1 014 900 Kč	1 114 900 Kč
2,0 TDI 85 kW ⁽¹⁾			4,2-4,6	109,8-120,7	609 900 Kč	674 900 Kč	729 900 Kč	819 900 Kč			
2,0 TDI 85 kW ⁽¹⁾	DSG		4,4-4,8	115,8-126,3	669 900 Kč	724 900 Kč	779 900 Kč	869 900 Kč			
2,0 TDI 110 kW ⁽¹⁾			4,2-4,7	111,4-122,0		724 900 Kč	779 900 Kč	869 900 Kč			
2,0 TDI 110 kW ⁽¹⁾	DSG		4,4-4,8	116,5-126,0		774 900 Kč	829 900 Kč	919 900 Kč			
2,0 TDI 110 kW ⁽¹⁾	DSG	4x4	5,1-5,5	133,6-144,3		824 900 Kč	879 900 Kč	969 900 Kč	924 900 Kč		
2,0 TDI 147 kW ⁽¹⁾	DSG		5,0-5,2	131,7-136,2						964 900 Kč	1 064 900 Kč
2,0 TDI 147 kW ⁽¹⁾	DSG	4x4	5,6-5,9	146,7-155,0					974 900 Kč	1 014 900 Kč	1 114 900 Kč

⁽¹⁾ Motor využívá ke splnění limitů emisního předpisu EU 6 AP systém SCR (Selective Catalytic Reduction), který prostřednictvím dodatečného vstřikování AdBlue® snižuje emise oxidů dusíku NOx. Toto aditivum je nutné během provozu doplňovat.

Uváděné hodnoty byly zjištěny podle pravidel a za podmínek stanovených právními či technickými předpisy pro určování provozních a technických údajů motorových vozidel.

STROM V ZÁKLADNÍ VÝBAVĚ

Díky vozům ŠKODA je česká krajina o něco zelenější. Za každý automobil s okřídleným šípem ve znaku prodaný v České republice vysazujeme jeden stromek. Od roku 2007 do konce roku 2021 bude takto vráceno do naší přírody více než 1 093 000 sazenic.

ŠKODA stromky zapustily své kořeny na více než 170 místech.

Více o projektu "Za každý prodaný vůz ŠKODA v ČR jeden zasazený strom" naleznete na www.skoda-auto.cz



STANDARDNÍ VÝBAVA

ACTIVE

- základní výbava

EXTERIÉR

- / Ocelová kola 6,5J x 16" s kryty kol Tekton
- / Rámeček masky chromový
- / Nárazníky v barvě karoserie
- / Vnější zpětná zrcátka a vnější klíčky lakované v barvě vozu
- / Střešní nosič černý pro combi

INTERIÉR

- / Dekor Active
- / Potah sedadel látka Active
- / Potah palubní desky plast s imitací prošíání
- / Vnitřní klíčky k otevírání dveří - chromovaný plast
- / 2ramenný PUR volant
- / PUR hlavice řadič páky
- / Sluneční clony s make-up zrcátka u řidiče a spolujezdce
- / Osvětlení zavazadlového prostoru

BEZPEČNOST

- / LED přední světlomety
- / Zadní světa s LED diodami
- / Mech. regulace sklonu světlometů
- / 7x airbag - kolenní u řidiče, 2x čelní, 2x boční vpředu, 2x hlavové
- / Přerušení přívodu paliva při nárazu
- / Automatické odblokování dveří při nárazu
- / 3x ISOFIX (2x vřadu a 1x vpředu) a 2x Top Tether vřadu
- / Výstražná světla při prudkém brzdění
- / Rozpoznání únavy řidiče
- / Asistent udržování jízdního pruhu
- / Tempomat s omezovačem rychlosti
- / Front Assist - s upozorněním a zabrzděním při hrozcí kolizi s vozidly, chodci a cyklisty

FUNKČNOST

- / Startování tlačítkem, dálkové centrální zamykání
- / Zámek dveří s imobilizérem
- / Analogová přístrojová deska s MaxiDotem
- / Elektronická parkovací brzda s funkcí Auto Hold
- / Kontrola tlaku v pneumatikách
- / Osvětlení vnitřního prostoru se spínačem otevřených dveří
- / 2x USB-C (nabíjecí zásuvky + připojení k rádiu)
- / Vrstvené čelní tónované sklo, boční a zadní tónovaná skla
- / Držák na parkovací listy za čelním sklem
- / Přední stěrače Aero, zadní stěrač Aero pro combi
- / Otevírání víka palivové nádrže zatlačením
- / Škrabka na led ve víku palivové nádrže
- / Roletový kryt zavazadlového prostoru pro combi
- / Nákladová hrana s uchycením výstražného trojúhelníku
- / Příhrádka v zav. prostoru pro uchycení lékárny
- / Upevňovací oka v zavazadlovém prostoru
- / 4 háčky pro tašku v zavazadlovém prostoru
- / 12V zásuvka v zavazadlovém prostoru
- / Sada na opravu pneumatik



KOMFORT

- / Manuální klimatizace s elektronickou regulací
- / Světelný senzor
- / Vnější zpětná zrcátka, el. stavitelná, odděleně vyhřívána
- / Elektrické ovládání oken vpředu a vřadu
- / Výškově nastavitelné sedadlo řidiče
- / Zadní sedadlo nedělené, opěradlo dělené a sklopné

INFOTAINMENT

- / Infotainment Swing 8"
- / Bluetooth
- / SmartLink
- / DAB - digitální radiopřijem
- / 4 reproduktory
- / Nouzové volání eCall
- / Služba vzdálený přístup na 3 roky
- / Služba proaktivní servis na 10 let

SPECIFICKÁ VÝBAVA PRO DSG

- / Multifunkční kožený volant
- / Shift-by-wire s pádly řazení na volantu
- / Asistent rozjezdu od kopce



AMBITION

- + navíc oproti ACTIVE

EXTERIÉR

- / Kola z lehké slitiny Twister 7J x 16"
- / Pro motor 2.0 TSI 140kW kola Rotare Aero 7J x 17"

INTERIÉR

- / Dekor Ambition
- / Potah sedadel látka Ambition
- / Multifunkční kožený volant

FUNKČNOST

- / Virtuální kokpit 10" (digitální přístrojový štít)
- / Smetaček ve výplni dveří
- / 4 háčky na tašku v zavazadlovém prostoru
- / Odkládací schránky na obou stranách kufru s cargoelementem
- / Čtecí lampičky vpředu a vřadu
- / Dvojitý háček v zavazadlovém prostoru pro líftback

KOMFORT

- / Středová loketní opěra vřadu s držákem nápojů a otvorem pro přepravu dlouhých předmětů
- / Jumbo Box s loketní opěrou
- / Dešťový senzor
- / Climatronic - automatická 2zónová klimatizace
- / Vyhřívání trysky ostřikovače čelního skla

INFOTAINMENT

- / 8 reproduktorů



SPECIFICKÁ VÝBAVA PRO IV

- / Infotainment Bolero 10"
- / Bezdrátový SmartLink
- / Kola z lehké slitiny Rotare Aero 7J x 17"
- / Nabíječka pro 230V
- / Volba jízdního režimu



STYLE

- + navíc oproti AMBITION

EXTERIÉR

- / Kola z lehké slitiny Rotare Aero 7J x 17"
- / Chromované lišty oken, chromovaná lišta v předním nárazníku
- / Střešní nosič stříbrný pro combi
- / Přední mlhové LED světlomety

INTERIÉR

- / Dekor Style
- / Potah sedadel látka Style
- / Potah palubní desky černá látka s prošíáním
- / Stříbrné rámečky výdechů klimatizace
- / Ambientní LED osvětlení
- / Vkládané tkané koberce vpředu a vřadu
- / Dekorativní prahové lišty



BEZPEČNOST

- / Top LED zadní světa
- / Středový airbag vpředu

FUNKČNOST

- / Parkovací senzory vřadu
- / El. sklopná vnější zp. zrcátka s aut. stmíváním u řidiče
- / 2x odkládací příhrádky s cargoelementy v zav. prostoru
- / 3x USB-C pro nabíjení (2x vřadu a 1x u vnitřního zp. zrcátka)
- / Vyhřívání čelní sklo (nelze pro 1,0 TSI 81 kW)
- / KESY - bezklíčové zamykání a startování
- / Síťový program v zav. prostoru



KOMFORT

- / Automatické stmívání pro vnitřní zp. zrcátko
- / Bederní opěrky a výškově nastavitelné sedadlo spolujezdce
- / Vyhřívání předních sedadel
- / Volba jízdního režimu

INFOTAINMENT

- / Infotainment Bolero 10"
- / - digitální asistentka Laura, dotyková lišta
- / Bezdrátový SmartLink

SPECIFICKÁ VÝBAVA PRO IV

- / Nabíječka pro 230V



AKČNÍ NABÍDKA

ACTIVE PLUS

+ navíc oproti ACTIVE

- / Kola z lehké slitiny Velorum 6,5J x 16"
- / Parkovací senzory vzadu
- / 8 reproduktorů
- + navíc pro vozy s manuální převodovkou
- / Multifunkční kožený volant a kožená hlavice řadicí páky
- / Asistent rozjezdu do kopce



AMBITION PLUS

+ navíc oproti AMBITION

- / Přední mlhové LED světlomety
- / Parkovací senzory vzadu
- / Výškově nastavitelné sedadlo spolujezdce
- / Nastavitelné bederní opěrky pro přední sedadla
- / Vyhřívání přední sedadla



STYLE PLUS

+ navíc oproti STYLE

- / Matrix-LED přední světlomety
- / Přisvěcování při odbočování pro př. mlhové LED světlomety
- / Parkovací senzory vpředu
- / Adaptivní tempomat (ACC) do 210 km/h
- / Parkovací kamera vzadu



VÝBAVA NA PŘÁNÍ

AKČNÍ NABÍDKA

/ Active PLUS	pro man. převodovku	<input type="checkbox"/>								25 000 Kč
/ Ambition PLUS	pro DSG	<input type="checkbox"/>								15 000 Kč
/ Style PLUS		<input type="checkbox"/>								20 000 Kč
										25 000 Kč

VÝHODNÉ PAKETY

/ Ochrana cestujících s 10 airbagy										22 900 Kč
/ Multimedia Paket										20 900 Kč
/ Navi paket										10 900 Kč
/ Tech paket										33 100 Kč
/ Klima paket										22 200 Kč
										16 200 Kč
										13 400 Kč
	pro 1,0 TSI 81 kW s man. převodovkou									9 300 Kč
										9 300 Kč
										6 700 Kč
										5 500 Kč
/ Klima paket Top										16 500 Kč
										14 300 Kč
/ Funkční paket Top										13 000 Kč
										17 200 Kč
/ Funkční paket Premium										8 700 Kč
										18 400 Kč
	pro liftback									22 100 Kč
	pro iV a G-TEC combi									11 900 Kč
	pro iV a G-TEC combi									26 000 Kč
	pro combi									15 800 Kč
										41 800 Kč
/ Asistovaná jízda 1.5 Plus										29 400 Kč

LAKOVÁNÍ

/ Modrá Energy										0 Kč
/ Bílá Candy										10 500 Kč
										0 Kč
/ Zelená Mamba										0 Kč
/ Metalická barva										16 000 Kč
/ Červená Velvet, Oranžová Phoenix										22 300 Kč
										6 300 Kč

KOLA

KOLA Z LEHKÉ SLITINY 16"

/ Velorum 6,5J x 16" s pneu 205/60 R16										18 000 Kč
--	--	--	--	--	--	--	--	--	--	-----------

KOLA Z LEHKÉ SLITINY 17"

/ Rotare Aero 7J x 17" s pneu 205/55 R17										11 500 Kč
/ Pulsar Aero 7J x 17" s pneu 205/55 R17 (černá, leštěná)										16 500 Kč
										5 000 Kč

KOLA Z LEHKÉ SLITINY 18"

/ Kola z lehké slitiny Perseus 7,5J x 18" s pneu 225/45 R18 (leštěná)										14 000 Kč
/ Kola z lehké slitiny Perseus 7,5J x 18" s pneu 225/45 R18 (antracitová, leštěná)										16 500 Kč
/ Kola z lehké slitiny Vega Aero 7,5J x 18" s pneu 225/45 R18 (černá, leštěná)										16 500 Kč
										11 500 Kč
/ Kola z lehké slitiny Braga 7,5J x 18" s pneu 225/45 R18 (antracitová, leštěná)										5 000 Kč
/ Kola z lehké slitiny Comet 7,5J x 18" s pneu 225/45 R18 (černá, leštěná)										2 500 Kč

KOLA Z LEHKÉ SLITINY 19"

/ Kola z lehké slitiny Becrux 7,5J x 19" (leštěná)										26 900 Kč
/ Kola z lehké slitiny Becrux 7,5J x 19" (antracitová, leštěná)										29 400 Kč
/ Kola z lehké slitiny Manaslu 7,5J x 19" (antracitová, leštěná)										16 500 Kč
/ Kola z lehké slitiny Altair 7,5J x 19" (leštěná)										11 500 Kč
/ Kola z lehké slitiny Altair 7,5J x 19" (antracitová, leštěná)										14 000 Kč
/ Kola z lehké slitiny Taurus 7,5J x 19" (černá, leštěná)										26 000 Kč

REZERVY

/ Rezervní kolo ocelové (plnohodnotné) s příslušenstvím										3 900 Kč
/ Rezervní kolo ocelové (neplnohodnotné) s příslušenstvím										3 900 Kč

INTERIÉRY

ČERNÝ

/ Dekor černá Piano										0 Kč
/ Látka										0 Kč
/ Látka - koženka na zadní straně opěry předních sedadel										500 Kč
/ Látka - ergonomická přední sedadla s nastavením hloubky sedáků, el. ovl. bederními opěrkami a masážní funkcí										8 900 Kč
/ Látka/kůže										25 400 Kč
										23 500 Kč
/ Suedia										35 700 Kč
/ Suedia - TOP ergonomická přední sedadla s hnědým prošitím, el. ovládáním s pamětí, nast. hloubky sedáků, masážní funkcí										41 000 Kč
/ Kůže										47 500 Kč
/ Kůže s ventilací - Top ergonomická přední sedadla s certifikací AGR, el. ovládáním s pamětí, nast. hloubky sedáků, masážní funkcí										63 300 Kč

ne lze pro e-TEC

BEŽOVY

/ Dekor černá Piano										0 Kč
/ Látka										0 Kč
/ Suedia										35 700 Kč

HNĚDÝ

/ Dekor SCOUT										0 Kč
/ Látka										0 Kč

SPORTOVNÍ ČERNÝ

/ Látka										0 Kč
---------	--	--	--	--	--	--	--	--	--	------

SPORTOVNÍ ČERNÝ RS s červeným prošitím

/ Dekor RS										0 Kč
/ Látka										0 Kč
/ Alcantara - sportovní Top ergonomická přední sedadla, el. ovládaná s pamětí, nast. hloubky sedáku a masážní funkcí										48 000 Kč

SPORTOVNÍ ČERNÝ RS s šedým prošitím

/ Dekor RS										0 Kč
/ Suedia - sportovní Top ergonomická přední sedadla, el. ovládaná s pamětí, nast. hloubky sedáku a masážní funkcí										48 000 Kč
										0 Kč

BEZPEČNOST

- / Asistent dálkových světel pro standardní LED světlomety
- / Přední mlhové LED světlomety
- / Parkovací kamera
- / Přisvětlování při odbočování pro přední mlhové LED světlomety
- / Ostřikovače světlometů s indikátorem úrovně kapaliny
- / Parkovací senzory vzadu
- / Parkovací senzory vpředu a vzadu
- / Automatické parkování

FUNKČNOST

- / Simply Clever paket - držák na telefon a klíček, oboustranný koberec v zavazadlovém prostoru, 3. klíček k vozidlu
- / Ambientní LED osvětlení
- / Nabíjecí box pro smartphone
- / 230V zásuvka + 2x USB-C vstupu, USB-C u vnitřního zp. zrcátka
- / Odjistění zadních opěradel ze zav. prostoru - mechanicky
- / Zadní stěrač Aero pro liftback
- / Příprava pro tažné zařízení
- / Tažné zařízení sklopné, el. odjistitelné
- / Alarm
- / KESSY - bezklíčové zamykání a startování

KOMFORT

- | | |
|--|---|
| / Bezdrátový SmartLink | |
| / Asistent rozjezdu do kopce | |
| / Adaptivní tempomat do 210 km/h (ACC) | |
| / Volba jízdního režimu | |
| / Adaptivní podvozek (DCC) (-11 mm; +/-0 mm pro SCOUT a RS) | pro motorizace se 110 kW a více |
| / Paket pro špatné cesty (+15 mm) | nelze pro iV a G-TEC |
| / Sportovní podvozek (-15 mm) | nelze pro iV a G-TEC |
| / Progresivní řízení a sportovní podvozek (-15 mm) | pro motorizace se 110 kW a více, nelze pro iV |
| / Progresivní řízení | pouze pro iV a Sportline |
| / Bederní opěrky a výškově nastavitelné sedadlo spolujezdce | |
| / Elektricky nastavitelné sedadlo řidiče s pamětí | |
| / Elektricky nastavitelná přední sedadla s pamětí | nelze pro e-TEC |
| / Automatické stmívání pro vnitřní zp. zrcátko | |
| / El. sklápění pro vnější zp. zrcátka | |
| / El. sklápění pro vnější zp. zrcátka s aut. stmíváním u řidiče | |
| / Panoramatické střední okno (pouze combi) | |
| / Paket pro spaní vč. roletek zadních oken (pouze combi) | |
| / Sun and Pack pro liftback vč. roletek zadních oken | |
| / Vyhřívání trysky ostřikovače čelního skla | |
| / Sunset | |
| / Virtuální pedál s el. ovládaným víkem zavazadlového prostoru | |
| / Vyhřívání čelního skla | nelze pro 1,0 TSI 81 kW s man. převodovkou |
| / Vyhřívání předních sedadel | |
| / Vyhřívání předních a zadních sedadel | |
| / Třízónová klimatizace Climatronic | |
| / Nezávislé topení s dálkovým ovládáním | |
| / Multifunkční kožený volant, kožená hlavice řadicí páky pro manuální převodovku | |
| / Multifunkční kožený vyhříváný volant, pro DSG s pádly | |
| / Sportovní multifunkční kožený volant, pro DSG s pádly | |
| / Sportovní multifunkční kožený vyhříváný volant, pro DSG s pádly | |

OSTATNÍ

- | | |
|---|----------------------|
| Bez označení modelu (OCTAVIA) na 5. dveřích | |
| Dekorativní prahové lišty | nelze pro iV a e-TEC |
| Vkládané tkané koberce vpředu a vzadu | |
| Vak na lyže | |

PRODLOUŽENÁ ZÁRUKA

- Služby ŠKODA Mobilita PLUS – Služby ŠKODA Záruka mobility a ŠKODA Prodloužená záruka až na 5 let, do 100 000 km

PŘEDPLACENÝ SERVIS STANDARD

- ✓ Předplacený servis Standard na 5 let, do 60 000 km
- ✓ Předplacený servis Standard na 5 let, do 100 000 km
- ✓ Předplacený servis Standard na 5 let, do 150 000 km

PŘEDPLACENÝ SERVIS PLUS

- / Předplacený servis Plus na 5 let, do 60 000 km
- / Předplacený servis Plus na 5 let, do 100 000 km
- / Předplacený servis Plus na 5 let, do 150 000 km

	ACTIVE	AMBITION	STYLE	SPORTLINE	SCOUT	RS	CHALLENGE PLUS	
								4 000 Kč
								6 000 Kč
								8 100 Kč
								2 500 Kč
								3 500 Kč
								9 200 Kč
								17 400 Kč
								8 200 Kč
								14 000 Kč
								5 800 Kč
								7 000 Kč
								11 200 Kč
								10 600 Kč
								2 800 Kč
								4 900 Kč
								6 100 Kč
								5 100 Kč
								2 000 Kč
								1 900 Kč
								3 500 Kč
								5 000 Kč
								25 000 Kč
								9 500 Kč
								5 400 Kč
								1 100 Kč
								2 000 Kč
								12 000 Kč
								2 200 Kč
								25 000 Kč
								6 500 Kč
								3 300 Kč
								6 500 Kč
								3 200 Kč
								2 700 Kč
								15 000 Kč
								26 000 Kč
								1 000 Kč
								2 200 Kč
								6 700 Kč
								30 000 Kč
								4 800 Kč
								4 800 Kč
								800 Kč
								4 900 Kč
								13 600 Kč
								5 900 Kč
								8 000 Kč
								13 100 Kč
								5 100 Kč
								6 000 Kč
								32 900 Kč
								13 000 Kč
								3 500 Kč
								3 500 Kč
								7 000 Kč
								3 500 Kč
								0 Kč
								1 500 Kč
								1 300 Kč
								3 000 Kč
								11 200 Kč
								20 400 Kč
								30 100 Kč
								46 400 Kč
								28 500 Kč
								49 400 Kč
								82 900 Kč

standardní výbava

</

Všechny motorizace uvedené v tomto ceníku splňují emisní limity EU 6 AP. Benzinové motory jsou vybaveny filtrem pevných částic GPF. Naftové motory mají systém vstřikování typu common-rail a jsou vybaveny filtrem pevných částic DPF. Hodnoty emisí a spotřeb u nových vozů jsou zjištěny dle nového homologačního standardu WLTP (Worldwide Harmonized Light Duty Vehicles Test Procedure) a jsou uvedeny v souladu s platnými právními předpisy.

V tomto ceníku jsou uvedeny ceny v Kč, doporučené výrobcem ŠKODA AUTO, včetně 21 % DPH. Dopravní náklady jsou v ceně vozidla. Na možnosti kombinací jednotlivých mimofinancí výbav se informujte u svého prodejce vozů ŠKODA. ŠKODA AUTO si vyhrazuje právo uskutečňovat v průběhu výroby změny proti provedením zde uvedeným. Další podrobné informace o základní a mimofinancí výbavě, o aktuálních cenách, dodacích podmínkách a termínech Vám na přání poskytne Váš prodejce vozů ŠKODA.

Ceník je platný od **03.03.2022** do odvolání.

Váš prodejce vozů ŠKODA:

údaje o vozidle:		dodatky a výbava vozidla:	
vozidlo:	osobní	údaje pro hledání:	
značka	Škoda	vozidlo: osobní a terénní, značka: Škoda, model: Octavia,	
model:	Octavia	karoserie: kombi, VIN: undefined, palivo: CNG + benzin,	
karoserie:	kombi	objem: 1345 ccm - 1445 ccm, výkon: 76 kW - 86 kW, rok	
palivo:	CNG	výroby: 2014 - 2016, najeto: 183 627 km - 283 627 km, datum	
objem:	1395 ccm	hledání: 22.03.2025 - 18.09.2025	
výkon:	81 kW		
najeto:	233 627 km		
rok výroby:	2015		
datum:	18.09.2025		

minimální cena:	100 000 Kč	nalezených vozidel:	13	korektor prodejnosti:	1
maximální cena:	349 901 Kč	vybraných vozidel:	13		
		vyřazených vozidel:	0	srážka (-)/přirážka (+) za...	
průměrná realizovatelná cena v ČR:				marže prodejce:	0%
	178 638 Kč			rozdíl km:	0%
				technický stav:	0%
průměrná realizovatelná cena v ČR po korekci:				prodejnost (rychlost likvidity):	0%
	178 638 Kč			původ vozidla (ČR, zahraničí):	0%
				způsob užívání (služební, soukromé, ...):	0%
				počet předešlých držitelů:	0%
				evidence servisních úkonů (servisní knížka):	0%
				platnost STK:	0%
				ostatní (rok výroby, typ, úpravy, ...):	0%

popis	rok výroby	kategorie počet míst	najeto	cena
✓ Škoda Octavia 1.4 TSi, ČR, Ambition	2016	kombi / 5	264 848 km	100 000 Kč
✓ Škoda Octavia III 1.4i CNG, ČR, 1. MAJ.	2015	kombi / 5	200 600 km	149 001 Kč
✓ Škoda Octavia III 1.4 G-TEC, ČR, CNG	2015	kombi / 5	272 600 km	130 000 Kč
✓ Škoda Octavia 1.4 G -TEC	2016	kombi / 5	228 000 km	168 999 Kč
✓ Škoda Octavia	2016	kombi / 5	262 350 km	140 000 Kč
✓ Škoda Octavia 1,4 CNG G-TEC	2015	kombi / 5	252 959 km	148 000 Kč
✓ Škoda Octavia 1.4TSi G-TEC, AC, výhřev sed	2016	kombi / 5	217 851 km	155 000 Kč
✓ Škoda Octavia 1,4 CNG G-TEC Combi	2016	kombi / 5	255 500 km	169 500 Kč
✓ Škoda Octavia Style 1.4 TSi 81 KW CNG	2015	kombi / 5	196 000 km	215 000 Kč
✓ Škoda Octavia 1.4 CNG Style prav.servis-ALU	2015	kombi / 0	210 000 km	197 997 Kč
✓ Škoda Octavia 1,4 BA+CNG automat	2016	kombi / 5	210 635 km	199 000 Kč
✓ Škoda Octavia 1.4 TSi CNG NAVI G-TEC	2015	kombi / 5	236 697 km	199 900 Kč
✓ Škoda Octavia 1.4TSi CNG ČR DPH Elegance	2016	kombi / 5	204 077 km	349 901 Kč

údaje o vozidle:	dodatky a výbava vozidla:
vozidlo: osobní	údaje pro hledání:
značka: Škoda	vozidlo: osobní a terénní, značka: Škoda, model: Octavia,
model: Octavia	karoserie: kombi, VIN: undefined, palivo: CNG + benzin,
karoserie: kombi	objem: 1345 ccm - 1445 ccm, výkon: 76 kW - 86 kW, rok
palivo: CNG	výroby: 2014 - 2016, najeto: 183 627 km - 283 627 km, datum
objem: 1395 ccm	hledání: 22.03.2025 - 18.09.2025
výkon: 81 kW	
najeto: 233 627 km	
rok výroby: 2015	
datum: 18.09.2025	

minimální cena:	100 000 Kč	nalezených vozidel: 13	korektor prodejnosti: 1
maximální cena:	349 901 Kč	vybraných vozidel: 13	
		vyřazených vozidel: 0	
průměrná realizovatelná cena v ČR:	178 638 Kč		srážka (-)/přirážka (+) za...
			marže prodejce: 0%
			rozdíl km: 0%
			technický stav: 0%
			prodejnost (rychlost likvidity): 0%
			původ vozidla (ČR, zahraničí): 0%
			způsob užívání (služební, soukromé, ..): 0%
			počet předešlých držitelů: 0%
			evidence servisních úkonů (servisní knížka): 0%
			platnost STK: 0%
			ostatní (rok výroby, typ, úpravy, ...): 0%
průměrná realizovatelná cena v ČR po korekci:	178 638 Kč		

popis	rok výroby	karoserie počet míst	najeto	cena
✓ Škoda Octavia 1.4 TSi, ČR, Ambition	2016	kombi / 5	264 848 km	100 000 Kč
✓ Škoda Octavia III 1.4i CNG, ČR, 1. MAJ.	2015	kombi / 5	200 600 km	149 001 Kč
✓ Škoda Octavia III 1.4 G-TEC, ČR, CNG	2015	kombi / 5	272 600 km	130 000 Kč
✓ Škoda Octavia 1.4 G -TEC	2016	kombi / 5	228 000 km	168 999 Kč
✓ Škoda Octavia	2016	kombi / 5	262 350 km	140 000 Kč
✓ Škoda Octavia 1,4 CNG G-TEC	2015	kombi / 5	252 959 km	148 000 Kč
✓ Škoda Octavia 1.4TSi G-TEC, AC, výhřev sed	2016	kombi / 5	217 851 km	155 000 Kč
✓ Škoda Octavia 1,4 CNG G-TEC Combi	2016	kombi / 5	255 500 km	169 500 Kč
✓ Škoda Octavia Style 1.4 TSI 81 KW CNG	2015	kombi / 5	196 000 km	215 000 Kč
✓ Škoda Octavia 1.4 CNG Style prav.servis-ALU	2015	kombi / 0	210 000 km	197 997 Kč
✓ Škoda Octavia 1,4 BA+CNG automat	2016	kombi / 5	210 635 km	199 000 Kč
✓ Škoda Octavia 1.4 TSi CNG NAVI G-TEC	2015	kombi / 5	236 697 km	199 900 Kč
✓ Škoda Octavia 1.4TSi CNG ČR DPH Elegance	2016	kombi / 5	204 077 km	349 901 Kč